

ACTUALIZACIÓN EN

1

CIRUGÍA DENTOMAXILAR



INICIO
FEBRERO 2025



DESTREZA

Cap. Solano Escobar
261, Asunción.

DESTREZA
DENTAL TRAINING CENTER

OBJETIVOS DEL CURSO

2

1 Evaluación correcta y desarrollo del historial clínico del paciente.

2 Aplicación de normas de bioseguridad y asepsia.

3 Afianzamiento en la detección de lesiones bucomaxilofaciales.

4 Diagnosticar la patología y establecer un plan de tratamiento correcto.

5 Realizar exodoncias de piezas dentarias retenidas y extirpación de quistes y tumores de los maxilares en tejidos duros y blandos.

6 Resolver complicaciones que puedan surgir del acto quirúrgico realizado.

7 Establecer un pos-operatorio adecuado.

COORDINADORES

Dr. Juan Ignacio Bejarano



- Graduado de la Facultad de Odontología, UNA.
- Especialista en Implantología Oral, Maringá - Brasil.
- Especialista en Didáctica Universitaria, UAA.
- Masterando en Implantología Oral, Sao Leopoldo Mandic, Campinas - Brasil.
- Posgrado en Cirugía Oral y Maxilofacial, Resistencia - Argentina.
- Docente de la cátedra de Cirugía Bucal 5to año FOUNA.
- Director de Destreza Dental Training Center.
- Embajador de SIN Implants Paraguay.

Prof. Dr. Rubén Ayala Semidei

- Especialista en Cirugía Bucomaxilofacial, Universidad Autónoma del Paraguay.
- Especialista en Implantes. UNINGA (Maringá, Brasi).
- Masterando en Implantología Oral, Sao Leopoldo Mandic, (Campinas - Brasil)
- Post grado en Implantes (Curitiba, Brasil), Periodoncia (Bauru, Brasil), Cirugía Dentomaxilar (Araracuara, Brasil), Tratamiento de Superficie de Implantes (Tel Aviv, Israel), Cirugía Ortognática (Santiago de Chile)
- Didáctica Universitaria, Universidad Nacional de Asunción.
- Cirujano Bucomaxilofacial. Hospital de Trauma Manuel Giagni.
- Docente de la Cátedra de Cirugía Bucal III. Universidad Nacional de Asunción
- Director de Destreza Dental Training Center.



PROGRAMA DE CLASES

Evaluar al paciente desde el punto de vista sistémico.

a- Historia Clínica: Confección. Importancia medico-legal. Consentimiento Informado.

b -Semiológia Maxilo-Facial. Examen dentario y de la mucosa bucal.Examen de cabeza y cuello. Inspección de los ganglios linfáticos cervicofaciales.

c- Exámenes complementarios. Evaluación del riesgo quirúrgico.

PRE-OPERATORIO

Desempeño correcto en un ambiente quirúrgico

a- Condiciones y características de la sala de operaciones.

b- Instrumental quirúrgico: reconocimiento y aplicación. Métodos de esterilización.

c- Conformación del equipo quirúrgico. Funciones.

d- Lavado de manos. Vestimenta aséptica.

e- Preparación de la mesa quirúrgica.

f- Antisepsia del campo operatorio.

ADIESTRAMIENTO
QUIRÚRGICO

Descripción anatómica y funcional de los maxilares

a- Terminología anatómica.

b- Regiones de la cabeza, cara y cervicales.

c- Anatomía aplicada a las técnicas anestésicas.

d- Anatomía aplicada a la interpretación radiográfica.

ANATOMÍA
QUIRÚRGICA



PROGRAMA DE CLASES

Sistematización de las maniobras quirúrgicas.

- a- Anestesia: Anestésicos locales. Anestesia infiltrativa local y troncular. Sedación en odontología. Anestesia General.
- b- Diéresis: Conceptos básicos.
- c- Colgajos: Clasificación. Indicaciones.
- d- Operación propiamente dicha. Técnica atraumática y aséptica.
- e- Osteotomía: Instrumentales.
- f- Separación. Separadores: indicaciones y manejo.
- g- Hemostasia: Métodos y materiales hemostáticos.
- h- Biopsia. Definición. Clasificación. Técnica quirúrgica.
- i- Exploración quirúrgica. Indicaciones. Métodos.
- j- Prevención de las infecciones en la herida quirúrgica. Generalidades.
- k- Drenajes. Indicaciones. Clasificación.
- l- Sutura: Materiales. Clasificación y técnicas.

TÉCNICA QUIRÚRGICA
DENTO-MAXILAR

Técnicas quirúrgicas

- a- Exodoncia: Estado actual.
- b- Maniobras quirúrgicas para las exodoncias complejas: colgajos, odontosección, osteotomía. Uso de elevadores.
- c- Trastornos y complicaciones de la erupción dentaria. Alternativas de tratamiento.
- d- Evaluación y manejo de riesgos quirúrgicos relacionados al nervio dentario inferior. Coronectomía, técnica quirúrgica.
- e- Evaluación y manejo de riesgos quirúrgicos relacionados al seno maxilar (desplazamientos dentarios, comunicaciones Bucosinusales)

EXODONCIAS
COMPLEJAS

PROGRAMA DE CLASES

Complicaciones más comunes y adopción de medidas

- a- Indicaciones post-operatorias. Control. Recordatorios.
- b- Complicaciones: Alveolitis fibrinolítica, hemorragias, edema, dolor, trismos, equimosis, náuseas.
- c- Retiro de suturas. Técnicas.
- d- Lavado de heridas quirúrgicas. Colocación de apósitos.

POST OPERATORIO

- a- Cirugía de bridas musculares (frenectomías)
- b- Cirugía de quistes salivales
- c- Introducción a la Implantología Oral
- d- Entrenamiento en manejo y navegación de tomografías

CAPACITACIONES
QUIRÚRGICAS

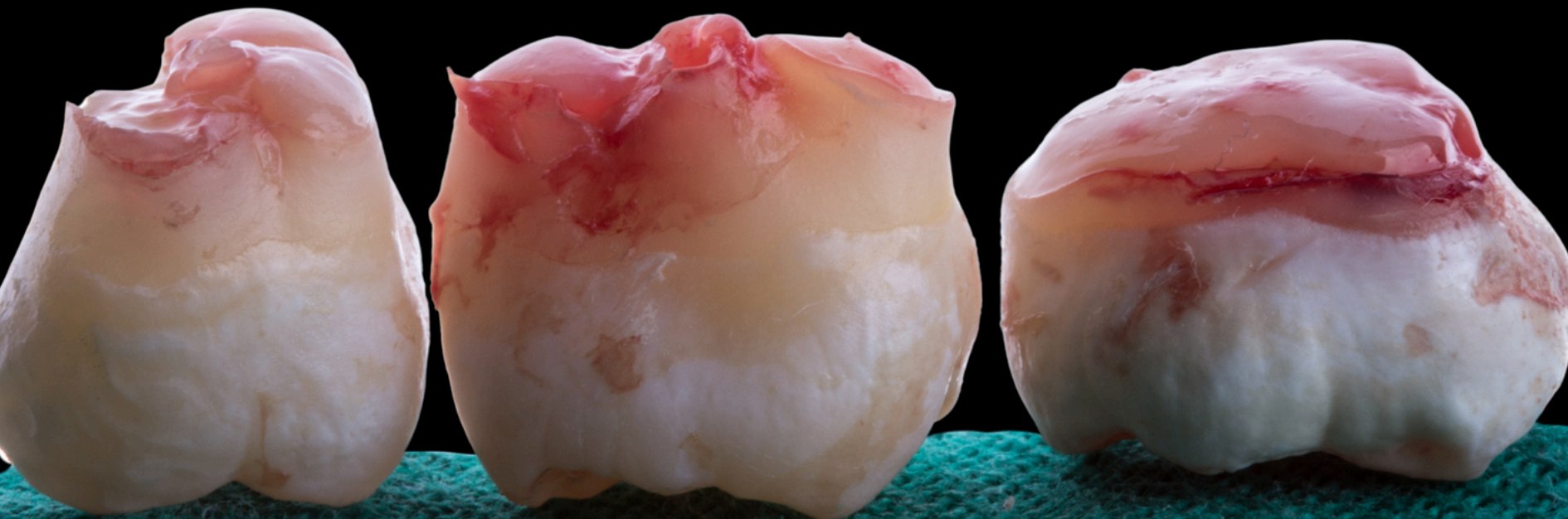

CALENDARIO 2025

Febrero

Lu	Ma	Mi	Ju	Vi
3	4	5	6	7
10	11	12	13	14
17	18	19	20	21
24	25	26	27	28

Marzo

Lu	Ma	Mi	Ju	Vi
3	4	5	6	7
10	11	12	13	14
17	18	19	20	21
24	25	26	27	28
31				

Abril

Lu	Ma	Mi	Ju	Vi
	1	2	3	4
7	8	9	10	11
14	15	16	17	18
21	22	23	24	25
28	29	30		
semana santa				

Mayo

Lu	Ma	Mi	Ju	Vi
			1	2
5	6	7	8	9
12	13	F	F	16
19	20	21	22	23
26	27	28	29	30

Junio

Lu	Ma	Mi	Ju	Vi
2	3	4	5	6
9	10	11	12	13
16	17	18	19	20
23	24	25	26	27
30				

Julio

Lu	Ma	Mi	Ju	Vi
	1	2	3	4
7	8	9	10	11
14	15	16	17	18
21	22	23	24	25
28	29	30	31	

Agosto

Lu	Ma	Mi	Ju	Vi
				1
4	5	6	7	8
11	12	13	14	15
18	19	20	21	22
25	26	27	28	29

Septiembre

Lu	Ma	Mi	Ju	Vi
1	2	3	4	5
8	9	10	11	12
15	16	17	18	19
22	23	24	25	26
29	30			

Octubre

Lu	Ma	Mi	Ju	Vi
		1	2	3
6	7	8	9	10
13	14	15	16	17
20	21	22	23	24
27	28	29	30	31

Noviembre

Lu	Ma	Mi	Ju	Vi
3	4	5	6	7
10	11	12	13	14
17	18	19	20	21
24	25	26	27	28

10 Módulos de 2 días cada uno



Incluye atención a pacientes y esterilización de instrumentales

DETALLES DEL CURSO



TEORÍA

JUEVES

14 a 18Hs



CLÍNICA

VIERNES

8 A 12 HS

14 A 18HS



**CARGA
HORARIA**

**100
HORAS**

Metodología Learning by Doing

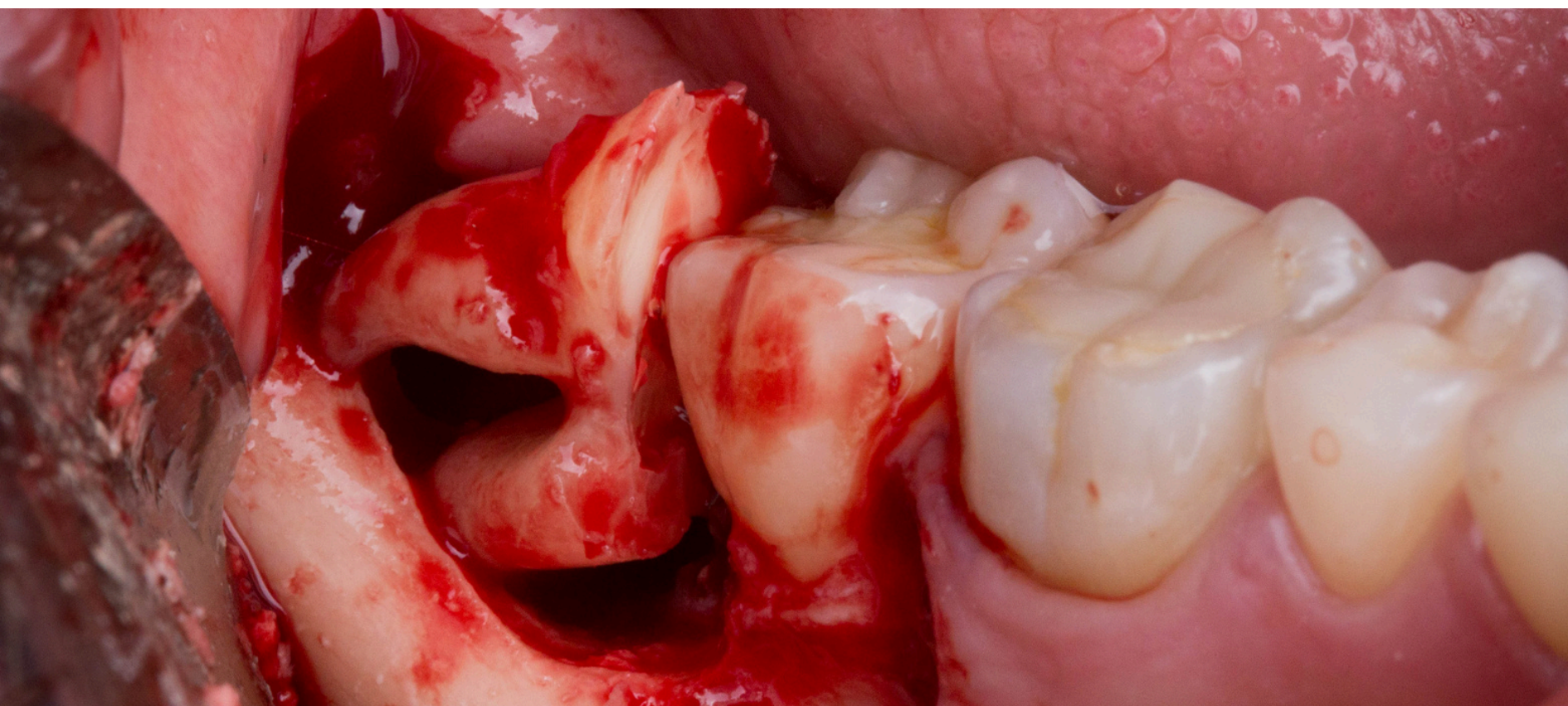

INVERSIÓN

MATRÍCULA
500.000 GS

10 CUOTAS
1.550.000 GS

ACCEDÉ A UNO DE ESTOS DESCUENTOS!!



5 % de descuento para **ex alumnos periodo 2024** en cada una de las cuotas.



10% de descuento pagando los **10 módulos completos**.



Los descuentos no son acumulativos.



Consultá los descuentos vigentes con Bancos.



MÁS INFO



0991-276-303



cursos@destreza.com.py



www.destreza.com.py

*Destreza se reserva el derecho de cancelar o modificar las fechas de sus programas y comunicarlas con la debida anticipación.

*Una vez iniciadas las clases no se podrá solicitar la devolución de la cuota.